

VIVA UMA EXPERIÊNCIA **INESQUECÍVEL!**



de 30/04/2026 a 03/05/2026

# Aparecida/SP



# Prepare-se para se Encantar...

Aparecida, localizada no interior de São Paulo, é um dos principais destinos religiosos do Brasil, atraindo milhões de fiéis anualmente. O grande destaque da cidade é o Santuário Nacional de Nossa Senhora Aparecida, a segunda maior basílica católica do mundo, onde está a imagem da padroeira do Brasil.

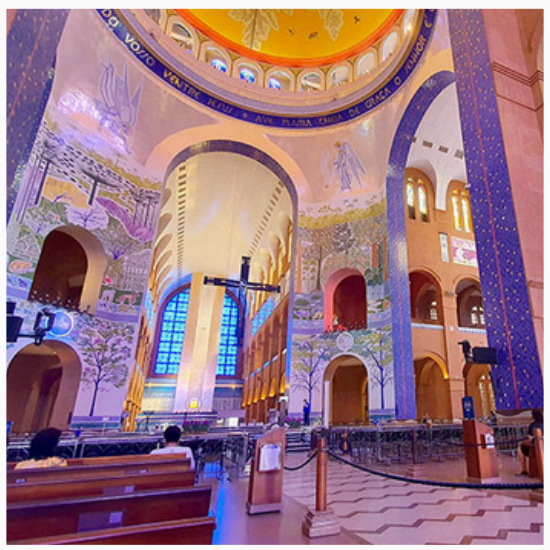
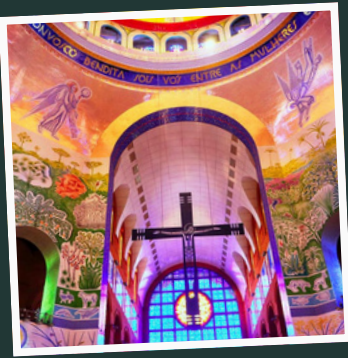

## CRONOGRAMA COMPLETO

# Nosso roteiro será assim...

### **Embarque /// quinta-feira (30/04)**

- São Miguel do Oeste/SC na Agência Saint Viagens às **08h**;
- Guaraciaba/SC às **08h20min**;
- Anchieta/SC às **08h50min**;
- Campo Erê/SC às **09h20min**.
- São Lourenço do Oeste/SC às **10h**.

### **Deslocamento a Aparecida**

Manhã, tarde e noite em deslocamento em ônibus.

### **Aparecida /// sexta-feira (01/05)**

Chegaremos em Aparecida por volta das 06h da manhã e seguiremos diretamente para o hotel, localizado em frente à Basílica Nacional de Nossa Senhora Aparecida, onde realizaremos o check-in. Após acomodação, desfrutaremos de um delicioso café da manhã no hotel, recarregando as energias para um dia de fé e devoção.

Na parte da manhã, acompanhados por um guia especializado, iniciaremos um tour pela Basílica, conhecendo os principais espaços desse grandioso santuário. Visitaremos o Altar Central, onde está a imagem original de Nossa Senhora Aparecida, a Capela das Velas, espaço de oração e agradecimento, e a Cúpula Central, com seus belíssimos mosaicos. Também conheceremos o Museu Nossa Senhora Aparecida, que abriga objetos históricos e relatos sobre a devoção à padroeira do Brasil.

# Tem mais...

Após o tour, teremos um tempo livre para que cada passageiro possa participar das missas, fazer suas orações ou visitar as lojas de artigos religiosos.

Ao meio-dia, retornaremos ao hotel para uma refeição tranquila e momentos de descanso. Durante a tarde, os passageiros poderão escolher entre passeios opcionais ou continuar explorando os arredores da Basílica. Entre as sugestões, está o Bondinho de Aparecida, que leva até o Mirante da Santa, proporcionando uma vista privilegiada da cidade e do Vale do Paraíba. Outra experiência emocionante é a visita ao Porto Itaguaçu, onde, segundo a tradição, a imagem de Nossa Senhora foi encontrada no Rio Paraíba do Sul.

No final do dia, retornaremos ao hotel para descansar e saborear um jantar.

## **Guaratinguetá /// sábado (02/05)**

Após o café da manhã no hotel, realizaremos o check-out e embarcaremos às 07h com destino a Guaratinguetá/SP, cidade vizinha de Aparecida e berço de Frei Galvão, o primeiro santo brasileiro. Nossa primeira parada será na Igreja e Museu de Frei Galvão, um local de grande importância religiosa, onde conheceremos mais sobre sua vida, seus milagres e a tradição das famosas "pílulas de Frei Galvão", símbolo de fé e devoção.

Após essa visita especial, retornaremos a Aparecida para conhecer um dos locais mais simbólicos da devoção mariana no Brasil: o Porto Itaguaçu, local onde, em 1717, três pescadores encontraram a imagem de Nossa Senhora Aparecida no Rio Paraíba do Sul. Esse momento histórico marcou o início da devoção à Padroeira do Brasil. No local, teremos tempo para contemplação e oração.

Após essa última visita especial, embarcaremos para nossa viagem de retorno. Levando na bagagem não apenas lembranças, mas também momentos de fé, reflexão e renovação espiritual.

## **Fim do roteiro /// domingo (03/05)**

Chegada prevista em São Miguel do Oeste/SC às **09h** da manhã.



# detelhes da viagem



## nosso ônibus



- Ônibus Leito Total;
- Double decker;
- Tomadas USB individual;
- Água mineral durante a viagem;
- Lanches e filmes;
- WI-FI (Starlink).



# mais detalhes

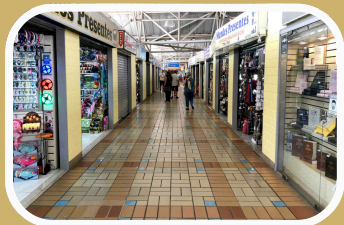

## nossos hotéis

- Hotel Santo Graal (Aparecida/SP)



# vamos nessa?

"Está pronto para embarcar  
nessa aventura inesquecível?  
Garanta já sua vaga e venha  
viver essa experiência incrível!"



de 30/04 a 03/05/2026

## Aparecida/SP



### o que inclui?

- Ônibus Leito Total Doble Deck;
- 01 pernoites em Aparecida;
- Guia cadastur durante a viagem;
- Serviço de bordo;
- Guia local em Aparecida;
- 02 café da manhã;
- 01 almoço;
- 01 jantar.



# investimento na sua experiência

Viajar é mais do que um destino, é uma coleção de momentos únicos! E nós facilitamos para que você viva essa aventura sem preocupações.



## Pacotes

### Parcelado

(Adulto)

por pessoa

**R\$ 1.450,00**

em até 06x

Valor em apto duplo

### A vista

(Adulto)

por pessoa

**R\$ 1.340,00**

em até 30 dias

Valor em apto duplo

### Criança

(menores de 12 anos)

parcelado

**R\$ 1.220,00**

a vista ou em até 06x

Valor em apto duplo

### Adulto Single

(a partir de 18 anos)

parcelado

**R\$ 1.735,00**

a vista ou em até 06x

Valor em aptos individual

- Parcelamento no cartão de crédito. Via PIX e Boleto até a data da viagem;
- Valores podem sofrer alterações. Entre em contato com a agência.

 **Vagas limitadas!**

# SAINT

— VIAGENS —

Seja qual for o seu destino, a **Saint Viagens** está aqui para tornar cada viagem uma experiência inesquecível! Com profissionais experientes, oferecemos roteiros incríveis, conforto e segurança para que você aproveite ao máximo sua aventura!



**Pacotes nacionais e internacionais**



**Viagens personalizadas e grupos exclusivos**



**Parcelamento facilitado para sua comodidade**



**Equipe especializada para te atender com excelência**

**Fale conosco e  
embarque  
nessa  
experiência  
única!**

**Whatsapp**  
(49) 9 92001-4068

**Instagram**  
@saintviagens

**E-mail**  
comercial@saintviagens.com.br

**Site**  
saintviagens.com.br

